APÉNDICE 2. PLANOS

POLIGONO 10

1474 A
EGA 2-5

1469
EGA 2-4

1468
EGA 2-3

1465
EGA 2-1

1467
EGA 2-2

1477
EGA 2-7

1476 A
EGA 2-8

157 A
EGA 2-10

1518
EGA 2-6

156 A
EGA 2-11

1479
EGA 2-9

156 B
EGA 2-11

155 A
EGA 2-12

155 B
EGA 2-12

01 02 03 04 05 06 07 08 09 10 11 12 13 14 15 16 17 18 19

LEYENDA

936B EGA 2-5	PARCELA Y SUBPARCELA EXPEDIENTE
	OCUPACIÓN TEMPORAL
	SERVIDUMBRE
	OCUPACIÓN DEFINITIVA
	PARCELA
	SUBPARCELA
	ZONA REGABLE EGA 1 POLIGONO
	EJE TUBERÍA
	TÉRMINO MUNICIPAL

INTIA Tecnologías e Infraestructuras Agroalimentarias — Nafarroako Gobernua — Gobierno de Navarra

PROYECTO DE ACTUACIONES EN REGADÍO DEL SECTOR XXVI-EGA 2 DE LA AMPLIACIÓN DE LA 1ª FASE DE LA ZONA REGABLE DEL CANAL DE NAVARRA

DIRECTOR DE PROYECTOS
Fdo. JAUME MARGARIT LÓPEZ

AGUAS DE NAVARRA

Vº Bº DIRECTOR TÉCNICO
Fdo. MANEL OLMO ALONSO

AUTOR
Cingral Consultora de Ingeniería
Fdo. JORGE CALLINAT CASTILLÓN

ESCALA:
A3: 2.000
A1: 1.000
ORIGINAL UNE A1 GRÁFICAS

FECHA: JULIO DE 2018
REFERENCIA: - - - - - -

DESIGNACIÓN:
EXPROPIACIONES

Nº DE PLANO: 1
Nº DE HOJA: 1 de 19

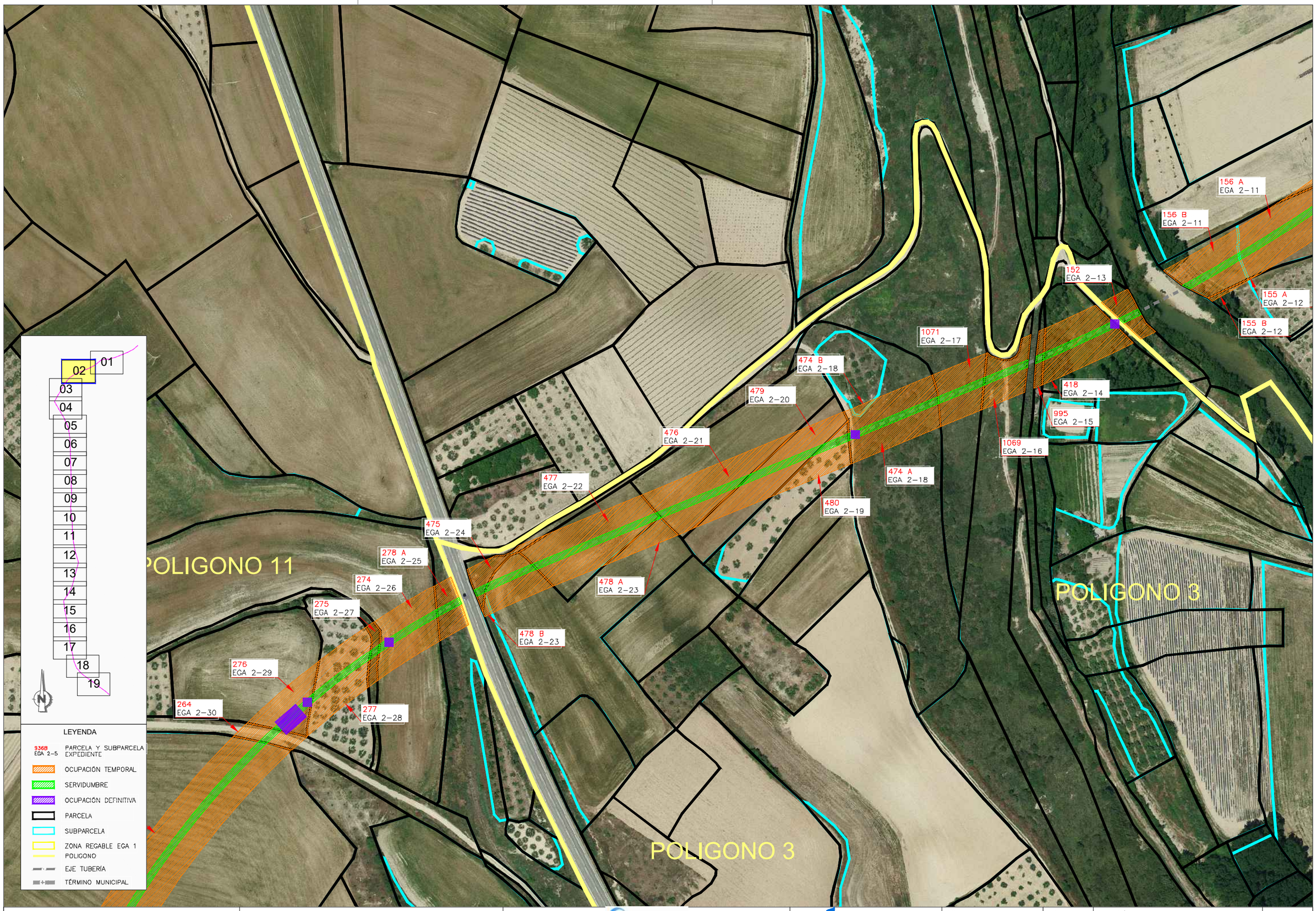

INTIA Tecnologías e Infraestructuras Agroalimentarias

Nafarroako Gobernua Gobierno de Navarra

PROYECTO DE ACTUACIONES EN REGADÍO DEL SECTOR XXVI-EGA 2 DE LA AMPLIACIÓN DE LA 1ª FASE DE LA ZONA REGABLE DEL CANAL DE NAVARRA

DIRECTOR DE PROYECTOS
Fdo. JAUME MARGARIT LÓPEZ

CANAL DE NAVARRA
AGUAS de NAVARRA

Vº Bº DIRECTOR TÉCNICO
Fdo. MANEL OLMO ALONSO

AUTOR
Cingral Consultora de Ingeniería
Fdo. JORGE GALLINAT CASTILLÓN

ESCALA:
A3: 2.000
A1: 1.000
ORIGINAL UNE A1 GRÁFICAS

FECHA:
JULIO DE 2018

REFERENCIA:
- - - - - -

DESIGNACIÓN:
EXPROPIACIONES

Nº DE PLANO:
1

Nº DE HOJA:
2 de 19

INTIA Tecnologías e Infraestructuras Agroalimentarias

Nafarroako Gobernua / Gobierno de Navarra

PROYECTO DE ACTUACIONES EN REGADÍO DEL SECTOR XXVI-EGA 2 DE LA AMPLIACIÓN DE LA 1ª FASE DE LA ZONA REGABLE DEL CANAL DE NAVARRA

DIRECTOR DE PROYECTOS: Fdo. JAUME MARGARIT LÓPEZ

CANAL DE NAVARRA / AGUAS de NAVARRA

Vº Bº DIRECTOR TÉCNICO: Fdo. MANEL OLMO ALONSO

Cingral Consultora de Ingeniería

AUTOR: Fdo. JORGE CALLINAT CASTILLÓN

ESCALA: A3: 2.000 / A1: 1.000 — ORIGINAL UNE A1 — GRÁFICAS

FECHA: JULIO DE 2018

REFERENCIA: - - - - - -

DESIGNACIÓN: EXPROPIACIONES

Nº DE PLANO: 1

Nº DE HOJA: 3 de 19

INTIA Tecnologías e Infraestructuras Agroalimentarias

Nafarroako Gobernua / Gobierno de Navarra

PROYECTO DE ACTUACIONES EN REGADÍO DEL SECTOR
XXVI-EGA 2 DE LA AMPLIACIÓN DE LA 1ª FASE
DE LA ZONA REGABLE DEL CANAL DE NAVARRA

DIRECTOR DE PROYECTOS

Fdo. JAUME MARGARIT LÓPEZ

AGUAS DE NAVARRA

Vº Bº DIRECTOR TÉCNICO

Fdo. MANEL OLMO ALONSO

Cingral CONSULTORA DE INGENIERÍA

AUTOR

Fdo. JORGE CALLINAT CASTILLÓN

ESCALA:	FECHA:	DESIGNACIÓN:	Nº DE PLANO:
A3: 2.000 A1: 1.000 ORIGINAL UNE A1 GRÁFICAS	JULIO DE 2018 REFERENCIA: - - - - - -	EXPROPIACIONES	1 Nº DE HOJA: 4 de 19

496
EGA 2–49

485
EGA 2–50

484
EGA 2–51

466
EGA 2–52

465
EGA 2–53

468
EGA 2–54

462 A
EGA 2–55

453
EGA 2–56

677
EGA 2–57

730 A
EGA 2–58

730 B
EGA 2–58

731
EGA 2–59

733
EGA 2–60

GONO 11

01 02 03 04 05 06 07 08 09 10 11 12 13 14 15 16 17 18 19

N

LEYENDA

9368 EGA 2–5	PARCELA Y SUBPARCELA EXPEDIENTE
	OCUPACIÓN TEMPORAL
	SERVIDUMBRE
	OCUPACIÓN DEFINITIVA
	PARCELA
	SUBPARCELA
	ZONA REGABLE EGA 1 POLIGONO
	EJE TUBERÍA
	TÉRMINO MUNICIPAL

INTIA Tecnologías e Infraestructuras Agroalimentarias

Nafarroako Gobernua Gobierno de Navarra

PROYECTO DE ACTUACIONES EN REGADÍO DEL SECTOR
XXVI-EGA 2 DE LA AMPLIACIÓN DE LA 1ª FASE
DE LA ZONA REGABLE DEL CANAL DE NAVARRA

DIRECTOR DE PROYECTOS
Fdo. JAUME MARGARIT LÓPEZ

AGUAS DE NAVARRA
AGUAS de NAVARRA SOCIEDAD CONCESIONARIA

Vº Bº DIRECTOR TÉCNICO
Fdo. MANEL OLMO ALONSO

Cingral CONSULTORA DE INGENIERÍA

AUTOR
Fdo. JORGE CALLINAT CASTILLÓN

ESCALA:
A3: 2.000
A1: 1.000
ORIGINAL UNE A1 GRÁFICAS

FECHA:
JULIO
DE 2018

REFERENCIA:
- - - - - -

DESIGNACIÓN:
EXPROPIACIONES

Nº DE PLANO:
1

Nº DE HOJA:
5 de 19

INTIA Tecnologías e Infraestructuras Agroalimentarias

Nafarroako Gobernua / Gobierno de Navarra

PROYECTO DE ACTUACIONES EN REGADÍO DEL SECTOR
XXVI-EGA 2 DE LA AMPLIACIÓN DE LA 1ª FASE
DE LA ZONA REGABLE DEL CANAL DE NAVARRA

DIRECTOR DE PROYECTOS
Fdo. JAUME MARGARIT LÓPEZ

UTE CANAL DE NAVARRA
AGUAS de NAVARRA

Vº Bº DIRECTOR TÉCNICO
Fdo. MANEL OLMO ALONSO

AUTOR
Cingral CONSULTORA DE INGENIERÍA
Fdo. JORGE GALLINAT CASTILLÓN

ESCALA:
A3: 2.000
A1: 1.000
ORIGINAL UNE A1 GRÁFICAS

FECHA:
JULIO
DE 2018

REFERENCIA:
- - - - - -

DESIGNACIÓN:
EXPROPIACIONES

Nº DE PLANO:
1

Nº DE HOJA:
6 de 19

POLIGONO 12

97
EGA 2-72

98
EGA 2-73

99
EGA 2-74

330
EGA 2-75

100
EGA 2-76

173
EGA 2-78

118
EGA 2-77

159
EGA 2-79

161
EGA 2-80

160
EGA 2-81

POLIGONO 12

157
EGA 2-82

156
EGA 2-83

284
EGA 2-84

152 B
EGA 2-85

152 A
EGA 2-85

317
EGA 2-86

01
02
03
04
05
06
07
08
09
10
11
12
13
14
15
16
17
18
19

LEYENDA

9368 EGA 2-5	PARCELA Y SUBPARCELA EXPEDIENTE
	OCUPACIÓN TEMPORAL
	SERVIDUMBRE
	OCUPACIÓN DEFINITIVA
	PARCELA
	SUBPARCELA
	ZONA REGABLE EGA 1 POLIGONO
	EJE TUBERÍA
	TÉRMINO MUNICIPAL

INTIA Tecnologías e Infraestructuras Agroalimentarias

Nafarroako Gobernua / Gobierno de Navarra

PROYECTO DE ACTUACIONES EN REGADÍO DEL SECTOR XXVI-EGA 2 DE LA AMPLIACIÓN DE LA 1ª FASE DE LA ZONA REGABLE DEL CANAL DE NAVARRA

DIRECTOR DE PROYECTOS
Fdo. JAUME MARGARIT LÓPEZ

CANAL DE NAVARRA
AGUAS de NAVARRA

Vº Bº DIRECTOR TÉCNICO
Fdo. MANEL OLMO ALONSO

AUTOR
Cingral CONSULTORA DE INGENIERÍA
Fdo. JORGE CALLINAT CASTILLÓN

ESCALA:
A3: 2.000
A1: 1.000
ORIGINAL UNE A1 GRÁFICAS

FECHA:
JULIO DE 2018

REFERENCIA:
- - - - - -

DESIGNACIÓN:
EXPROPIACIONES

Nº DE PLANO:
1

Nº DE HOJA:
7 de 19

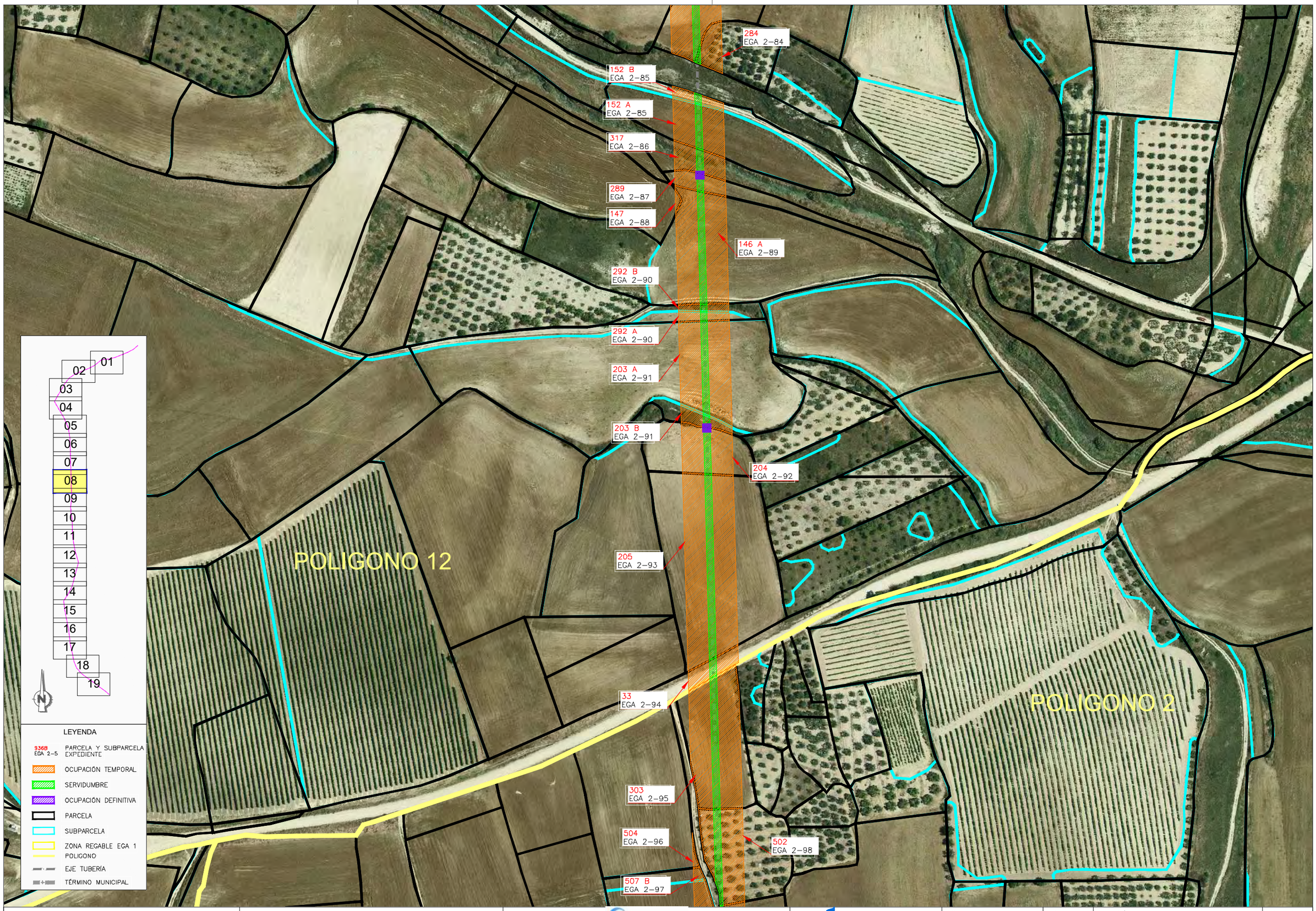

INTIA Tecnologías e Infraestructuras Agroalimentarias

Nafarroako Gobernua / Gobierno de Navarra

PROYECTO DE ACTUACIONES EN REGADÍO DEL SECTOR XXVI-EGA 2 DE LA AMPLIACIÓN DE LA 1ª FASE DE LA ZONA REGABLE DEL CANAL DE NAVARRA

DIRECTOR DE PROYECTOS

Fdo. JAUME MARGARIT LÓPEZ

AGUAS DE NAVARRA

Vº Bº DIRECTOR TÉCNICO

Fdo. MANEL OLMO ALONSO

Cingral CONSULTORA DE INGENIERÍA

AUTOR

Fdo. JORGE CALLINAT CASTILLÓN

ESCALA:	FECHA:	DESIGNACIÓN:	Nº DE PLANO:
A3: 2.000 A1: 1.000 ORIGINAL UNE A1 GRÁFICAS	JULIO DE 2018 REFERENCIA: - - - - - -	EXPROPIACIONES	1 Nº DE HOJA: 8 de 19

INTIA Tecnologías e Infraestructuras Agroalimentarias

Nafarroako Gobernua / Gobierno de Navarra

PROYECTO DE ACTUACIONES EN REGADÍO DEL SECTOR
XXVI-EGA 2 DE LA AMPLIACIÓN DE LA 1ª FASE
DE LA ZONA REGABLE DEL CANAL DE NAVARRA

DIRECTOR DE PROYECTOS
Fdo. JAUME MARGARIT LÓPEZ

UTE CANAL DE NAVARRA
AGUAS de NAVARRA

Vº Bº DIRECTOR TÉCNICO
Fdo. MANEL OLMO ALONSO

Cingral CONSULTORA DE INGENIERÍA

AUTOR
Fdo. JORGE CALLINAT CASTILLÓN

ESCALA:
A3: 2.000
A1: 1.000
ORIGINAL UNE A1 GRÁFICAS

FECHA:
JULIO
DE 2018

REFERENCIA:
- - - - - -

DESIGNACIÓN:
EXPROPIACIONES

Nº DE PLANO:
1

Nº DE HOJA:
9 de 19

490
EGA 2–109

489
EGA 2–110

534 A
EGA 2–111

534 B
EGA 2–111

535 A
EGA 2–112

934
EGA 2–113

536
EGA 2–114

544
EGA 2–115

541
EGA 2–116

540 A
EGA 2–117

540 B
EGA 2–117

570
EGA 2–118

571
EGA 2–119

572
EGA 2–120

575
EGA 2–121

POLIGONO 2

01
02
03
04
05
06
07
08
09
10
11
12
13
14
15
16
17
18
19

N

LEYENDA

9368 EGA 2–5	PARCELA Y SUBPARCELA EXPEDIENTE
	OCUPACIÓN TEMPORAL
	SERVIDUMBRE
	OCUPACIÓN DEFINITIVA
	PARCELA
	SUBPARCELA
	ZONA REGABLE EGA 1 POLIGONO
	EJE TUBERÍA
	TÉRMINO MUNICIPAL

INTIA Tecnologías e Infraestructuras Agroalimentarias

Nafarroako Gobernua Gobierno de Navarra

PROYECTO DE ACTUACIONES EN REGADÍO DEL SECTOR XXVI-EGA 2 DE LA AMPLIACIÓN DE LA 1ª FASE DE LA ZONA REGABLE DEL CANAL DE NAVARRA

DIRECTOR DE PROYECTOS
Fdo. JAUME MARGARIT LÓPEZ

GUAS DE NAVARRA
AGUAS de NAVARRA

Vº Bº DIRECTOR TÉCNICO
Fdo. MANEL OLMO ALONSO

Cingral CONSULTORA DE INGENIERÍA

AUTOR
Fdo. JORGE CALLINAT CASTILLÓN

ESCALA:
A3: 2.000
A1: 1.000
ORIGINAL UNE A1 GRÁFICAS

FECHA:
JULIO DE 2018

REFERENCIA:
- - - - - -

DESIGNACIÓN:
EXPROPIACIONES

Nº DE PLANO:
1

Nº DE HOJA:
10 de 19

INTIA Tecnologías e Infraestructuras Agroalimentarias

Nafarroako Gobernua / Gobierno de Navarra

PROYECTO DE ACTUACIONES EN REGADÍO DEL SECTOR XXVI-EGA 2 DE LA AMPLIACIÓN DE LA 1ª FASE DE LA ZONA REGABLE DEL CANAL DE NAVARRA

DIRECTOR DE PROYECTOS
Fdo. JAUME MARGARIT LÓPEZ

GUAS DE NAVARRA
AGUAS de NAVARRA

Vº Bº DIRECTOR TÉCNICO
Fdo. MANEL OLMO ALONSO

Cingral CONSULTORA DE INGENIERÍA

AUTOR
Fdo. JORGE CALLINAT CASTILLÓN

ESCALA:
A3: 2.000
A1: 1.000
ORIGINAL UNE A1 GRÁFICAS

FECHA:
JULIO DE 2018

REFERENCIA:
- - - - - -

DESIGNACIÓN:
EXPROPIACIONES

Nº DE PLANO:
1

Nº DE HOJA:
11 de 19

INTIA Tecnologías e Infraestructuras Agroalimentarias

Nafarroako Gobernua / Gobierno de Navarra

PROYECTO DE ACTUACIONES EN REGADÍO DEL SECTOR XXVI-EGA 2 DE LA AMPLIACIÓN DE LA 1ª FASE DE LA ZONA REGABLE DEL CANAL DE NAVARRA

DIRECTOR DE PROYECTOS
Fdo. JAUME MARGARIT LÓPEZ

CANAL DE NAVARRA
AGUAS de NAVARRA

Vº Bº DIRECTOR TÉCNICO
Fdo. MANEL OLMO ALONSO

AUTOR
Cingral CONSULTORA DE INGENIERÍA
Fdo. JORGE CALLINAT CASTILLÓN

ESCALA:
A3: 2.000
A1: 1.000
ORIGINAL UNE A1 GRÁFICAS

FECHA:
JULIO DE 2018

REFERENCIA:
- - - - - -

DESIGNACIÓN:
EXPROPIACIONES

Nº DE PLANO:
1

Nº DE HOJA:
12 de 19

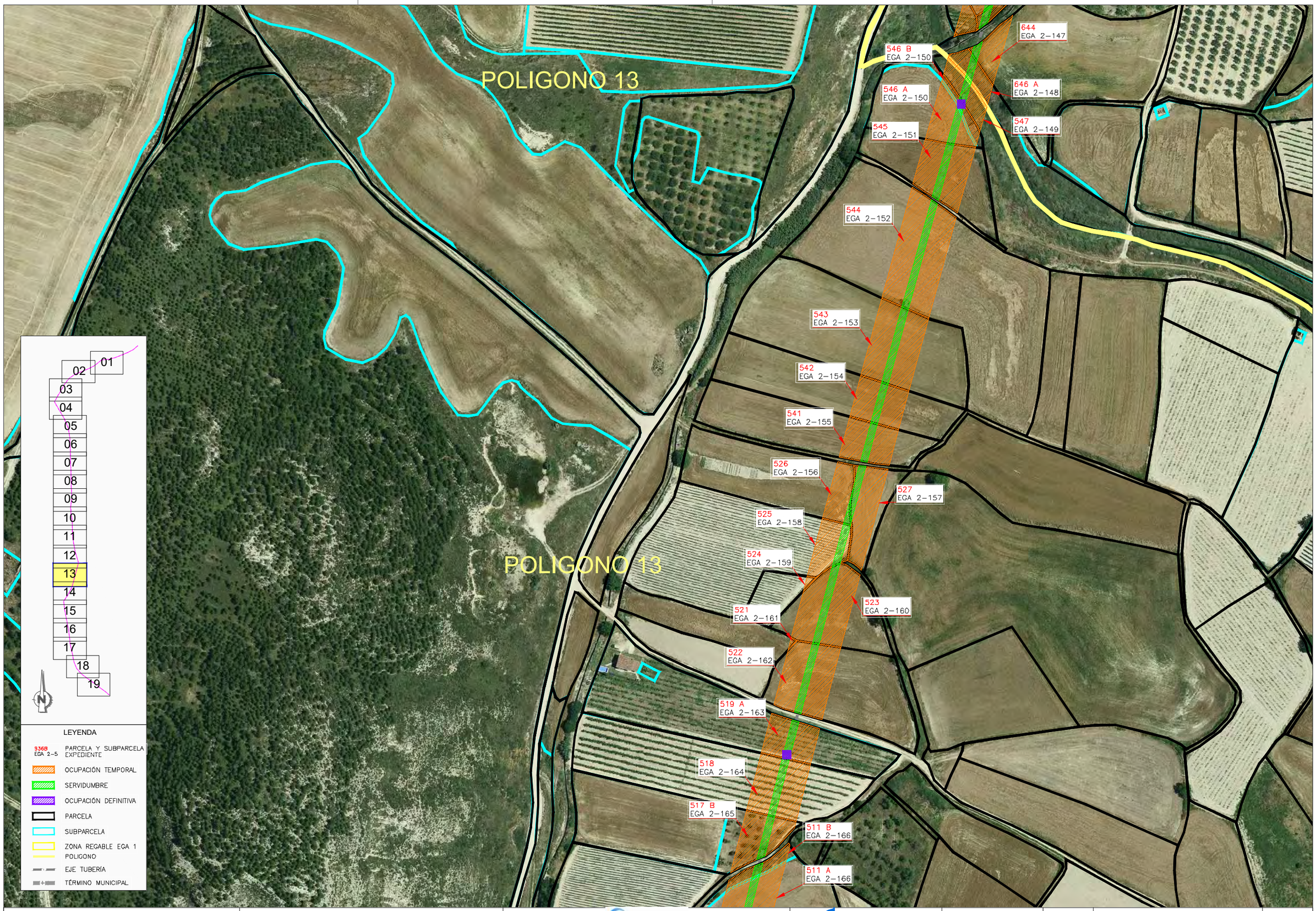

INTIA Tecnologías e Infraestructuras Agroalimentarias

Nafarroako Gobernua / Gobierno de Navarra

PROYECTO DE ACTUACIONES EN REGADÍO DEL SECTOR XXVI-EGA 2 DE LA AMPLIACIÓN DE LA 1ª FASE DE LA ZONA REGABLE DEL CANAL DE NAVARRA

DIRECTOR DE PROYECTOS
Fdo. JAUME MARGARIT LÓPEZ

AGUAS DE NAVARRA / AGUAS de NAVARRA

Vº Bº DIRECTOR TÉCNICO
Fdo. MANEL OLMO ALONSO

AUTOR
Cingral CONSULTORA DE INGENIERÍA
Fdo. JORGE GALLINAT CASTILLÓN

ESCALA:
A3: 2.000
A1: 1.000
ORIGINAL UNE A1 GRÁFICAS

FECHA:
JULIO DE 2018

REFERENCIA:
- - - - - -

DESIGNACIÓN:
EXPROPIACIONES

Nº DE PLANO:
1

Nº DE HOJA:
13 de 19

INTIA Tecnologías e Infraestructuras Agroalimentarias

Nafarroako Gobernua / Gobierno de Navarra

PROYECTO DE ACTUACIONES EN REGADÍO DEL SECTOR XXVI-EGA 2 DE LA AMPLIACIÓN DE LA 1ª FASE DE LA ZONA REGABLE DEL CANAL DE NAVARRA

DIRECTOR DE PROYECTOS

Fdo. JAUME MARGARIT LÓPEZ

AGUAS DE NAVARRA

Vº Bº DIRECTOR TÉCNICO

Fdo. MANEL OLMO ALONSO

AUTOR

Cingral Consultora de Ingeniería

Fdo. JORGE CALLINAT CASTILLÓN

ESCALA:	FECHA:	DESIGNACIÓN:	Nº DE PLANO:
A3: 2.000 A1: 1.000 ORIGINAL UNE A1 GRÁFICAS	JULIO DE 2018 REFERENCIA: - - - - - -	EXPROPIACIONES	1 Nº DE HOJA: 14 de 19

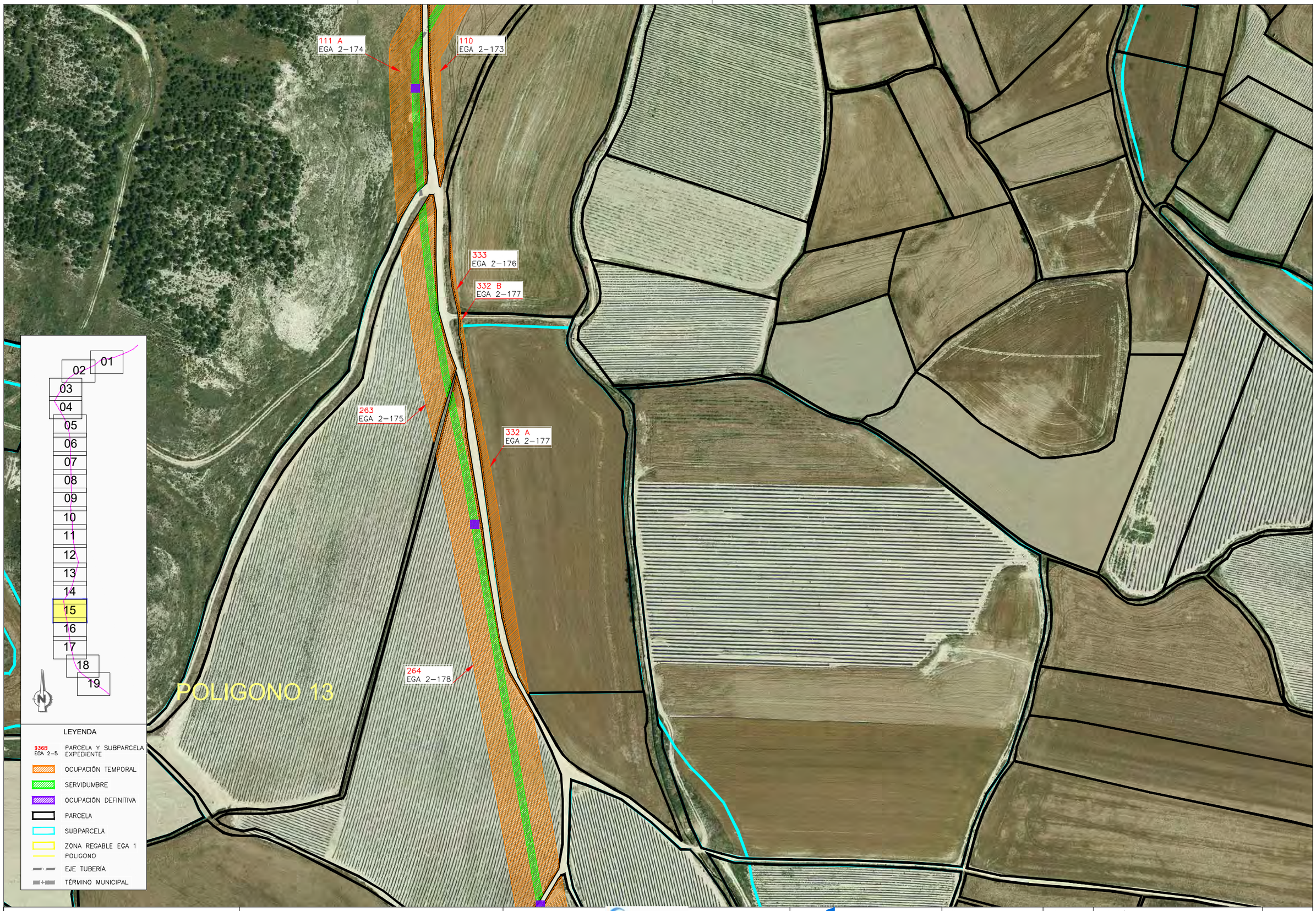

INTIA Tecnologías e Infraestructuras Agroalimentarias

Nafarroako Gobernua / Gobierno de Navarra

PROYECTO DE ACTUACIONES EN REGADÍO DEL SECTOR XXVI-EGA 2 DE LA AMPLIACIÓN DE LA 1ª FASE DE LA ZONA REGABLE DEL CANAL DE NAVARRA

DIRECTOR DE PROYECTOS
Fdo. JAUME MARGARIT LÓPEZ

CANAL DE NAVARRA / AGUAS de NAVARRA

Vº Bº DIRECTOR TÉCNICO
Fdo. MANEL OLMO ALONSO

Cingral CONSULTORA DE INGENIERÍA

AUTOR
Fdo. JORGE GALLINAT CASTILLÓN

ESCALA:
A3: 2.000
A1: 1.000
ORIGINAL UNE A1 GRÁFICAS

FECHA:
JULIO DE 2018

REFERENCIA:
- - - - - -

DESIGNACIÓN:
EXPROPIACIONES

Nº DE PLANO:
1

Nº DE HOJA:
15 de 19

INTIA Tecnologías e Infraestructuras Agroalimentarias

Nafarroako Gobernua / Gobierno de Navarra

PROYECTO DE ACTUACIONES EN REGADÍO DEL SECTOR
XXVI-EGA 2 DE LA AMPLIACIÓN DE LA 1ª FASE
DE LA ZONA REGABLE DEL CANAL DE NAVARRA

DIRECTOR DE PROYECTOS
Fdo. JAUME MARGARIT LÓPEZ

CANAL DE NAVARRA
AGUAS de NAVARRA

Vº Bº DIRECTOR TÉCNICO
Fdo. MANEL OLMO ALONSO

AUTOR
Cingral CONSULTORA DE INGENIERÍA
Fdo. JORGE CALLINAT CASTILLÓN

ESCALA:
A3: 2.000
A1: 1.000
ORIGINAL UNE A1 GRÁFICAS

FECHA:
JULIO
DE 2018

REFERENCIA:
- - - - - -

DESIGNACIÓN:
EXPROPIACIONES

Nº DE PLANO:
1

Nº DE HOJA:
16 de 19

604
EGA 2-181

600
EGA 2-182

594
EGA 2-183

599
EGA 2-184

POLIGONO 13

598
EGA 2-186

596
EGA 2-185

01
02
03
04
05
06
07
08
09
10
11
12
13
14
15
16
17
18
19

N

LEYENDA

936B EGA 2-5	PARCELA Y SUBPARCELA EXPEDIENTE
	OCUPACIÓN TEMPORAL
	SERVIDUMBRE
	OCUPACIÓN DEFINITIVA
	PARCELA
	SUBPARCELA
	ZONA REGABLE EGA 1 POLIGONO
	EJE TUBERÍA
	TÉRMINO MUNICIPAL

INTIA Tecnologías e Infraestructuras Agroalimentarias

Nafarroako Gobernua Gobierno de Navarra

PROYECTO DE ACTUACIONES EN REGADÍO DEL SECTOR XXVI-EGA 2 DE LA AMPLIACIÓN DE LA 1ª FASE DE LA ZONA REGABLE DEL CANAL DE NAVARRA

DIRECTOR DE PROYECTOS
Fdo. JAUME MARGARIT LÓPEZ

CANAL DE NAVARRA
AGUAS de NAVARRA SOCIEDAD CONCESIONARIA

Vº Bº DIRECTOR TÉCNICO
Fdo. MANEL OLMO ALONSO

AUTOR
Cingral CONSULTORA DE INGENIERÍA
Fdo. JORGE GALLINAT CASTILLÓN

ESCALA:
A3: 2.000
A1: 1.000
ORIGINAL UNE A1 GRÁFICAS

FECHA:
JULIO DE 2018

REFERENCIA:
- - - - - -

DESIGNACIÓN:
EXPROPIACIONES

Nº DE PLANO:
1

Nº DE HOJA:
17 de 19

INTIA Tecnologías e Infraestructuras Agroalimentarias

Nafarroako Gobernua Gobierno de Navarra

PROYECTO DE ACTUACIONES EN REGADÍO DEL SECTOR
XXVI-EGA 2 DE LA AMPLIACIÓN DE LA 1ª FASE
DE LA ZONA REGABLE DEL CANAL DE NAVARRA

DIRECTOR DE PROYECTOS
Fdo. JAUME MARGARIT LÓPEZ

UTE GUAS DE NAVARRA
AGUAS de NAVARRA SOCIEDAD CONCESIONARIA

Vº Bº DIRECTOR TÉCNICO
Fdo. MANEL OLMO ALONSO

AUTOR
Cingral CONSULTORA DE INGENIERÍA
Fdo. JORGE CALLINAT CASTILLÓN

ESCALA:
A3: 2.000
A1: 1.000
ORIGINAL UNE A1 GRÁFICAS

FECHA:
JULIO
DE 2018

REFERENCIA:
- - - - - -

DESIGNACIÓN:
EXPROPIACIONES

Nº DE PLANO:
1

Nº DE HOJA:
18 de 19

INTIA Tecnologías e Infraestructuras Agroalimentarias

Nafarroako Gobernua / Gobierno de Navarra

PROYECTO DE ACTUACIONES EN REGADÍO DEL SECTOR XXVI-EGA 2 DE LA AMPLIACIÓN DE LA 1ª FASE DE LA ZONA REGABLE DEL CANAL DE NAVARRA

DIRECTOR DE PROYECTOS
Fdo. JAUME MARGARIT LÓPEZ

CANAL DE NAVARRA
AGUAS de NAVARRA

Vº Bº DIRECTOR TÉCNICO
Fdo. MANEL OLMO ALONSO

Cingral CONSULTORA DE INGENIERÍA

AUTOR
Fdo. JORGE GALLINAT CASTILLÓN

ESCALA:
A3: 2.000
A1: 1.000
ORIGINAL UNE A1 GRÁFICAS

FECHA: JULIO DE 2018

REFERENCIA: - - - - - -

DESIGNACIÓN: EXPROPIACIONES

Nº DE PLANO: 1

Nº DE HOJA: 19 de 19