

PLANTA GENERAL DE EXPROPIACIONES

Escala 1/10.000

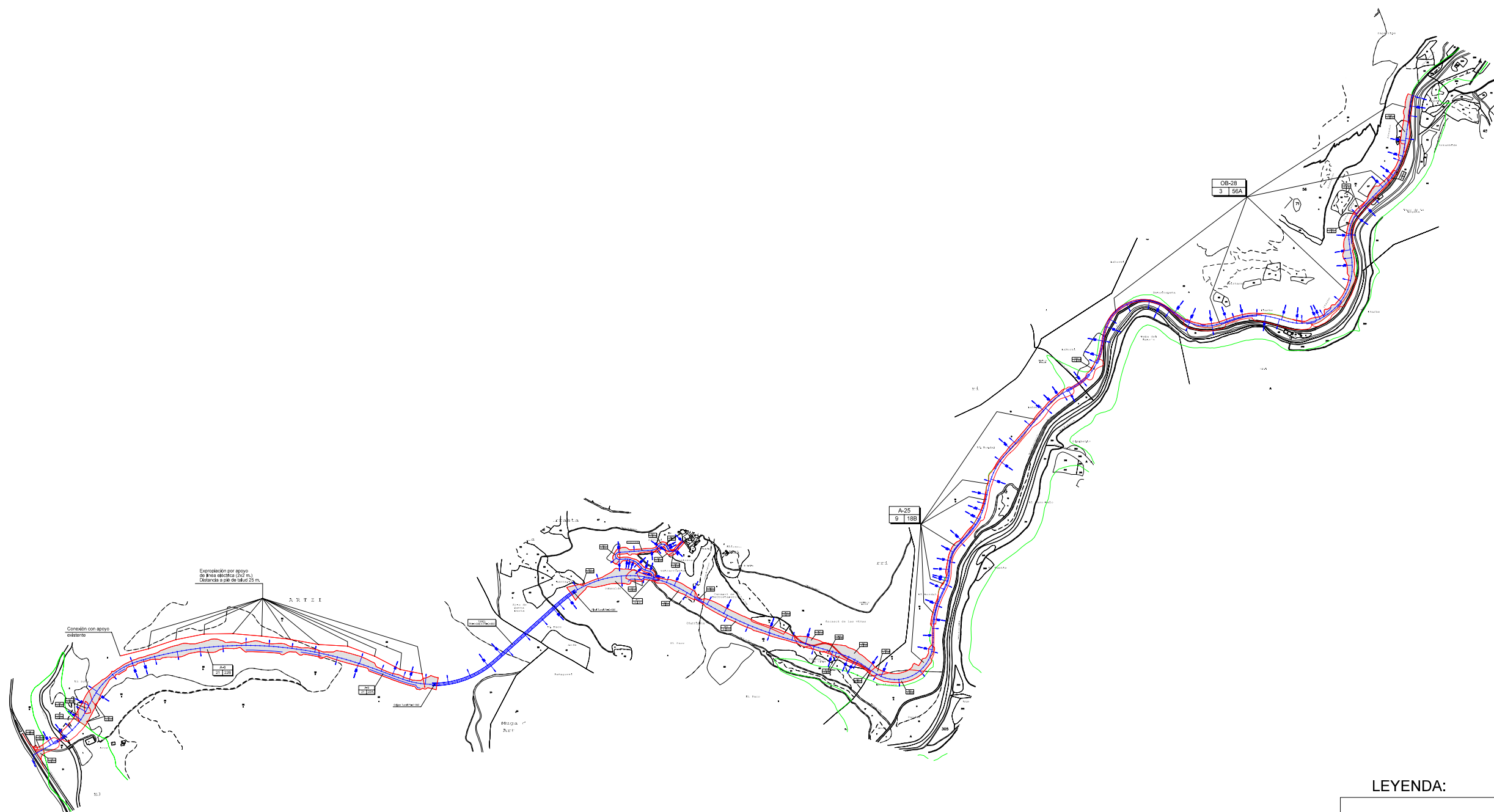

LEYENDA:

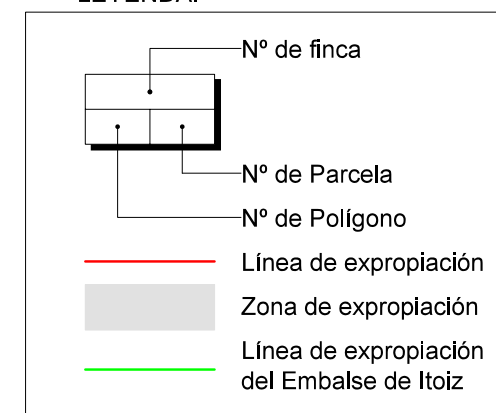

REV.	FECHA	EDICION	DESCRIPCIÓN	DIB.	P.E.	CSZ.	ALO.	ESP.

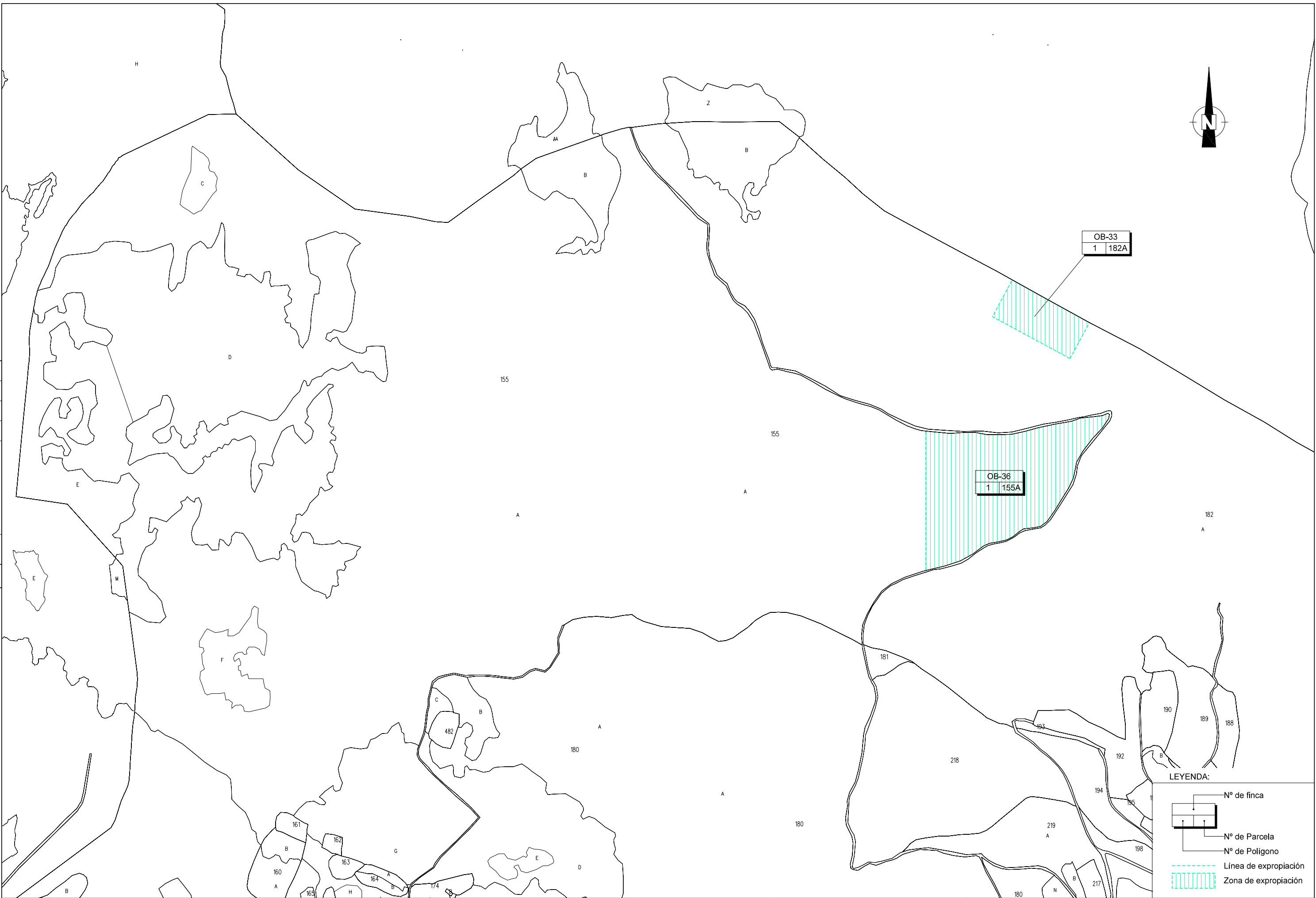

LEYENDA:

- Nº de finca
- Nº de Parcela
- Nº de Polígono
- Línea de expropiación
- Zona de expropiación

CIVIL/1838/PRESTAMOS/DGN/090502

Gobierno de Navarra
Departamento de Obras Públicas,
Transportes y Comunicaciones

Servicio de Proyectos,
Tecnología y Obras Hídricas
Sección de Proyectos

Vº Bº EL DIRECTOR DEL PROYECTO
[Signature]
FDO.: D. JESÚS USECHI SANTAMARÍA

CONSULTOR
idom

EL INGENIERO DE CAMINOS C. Y P.
AUTOR DEL PROYECTO:
[Signature]
FDO.: Dª. CARMEN SANCHEZ ZORZANO

ESCALAS:
SIN ESCALA
NUMERICA
(ORIGINAL DIN A1)

GRÁFICA

TÍTULO:
**PROYECTO DE CONSTRUCCIÓN
VARIANTE EN LA CARRETERA NA-2040,
ITOIZ-GARRALDA
TRAMO: ARCE - OROZ BETELU**

DESIGNACIÓN DEL PLANO
PRESTAMOS

DOCUMENTO	PLANO
PLANOS	PLANO 2
FECHA	HOJA ...1... DE ...2...
ABRIL 2002	



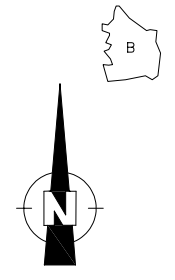
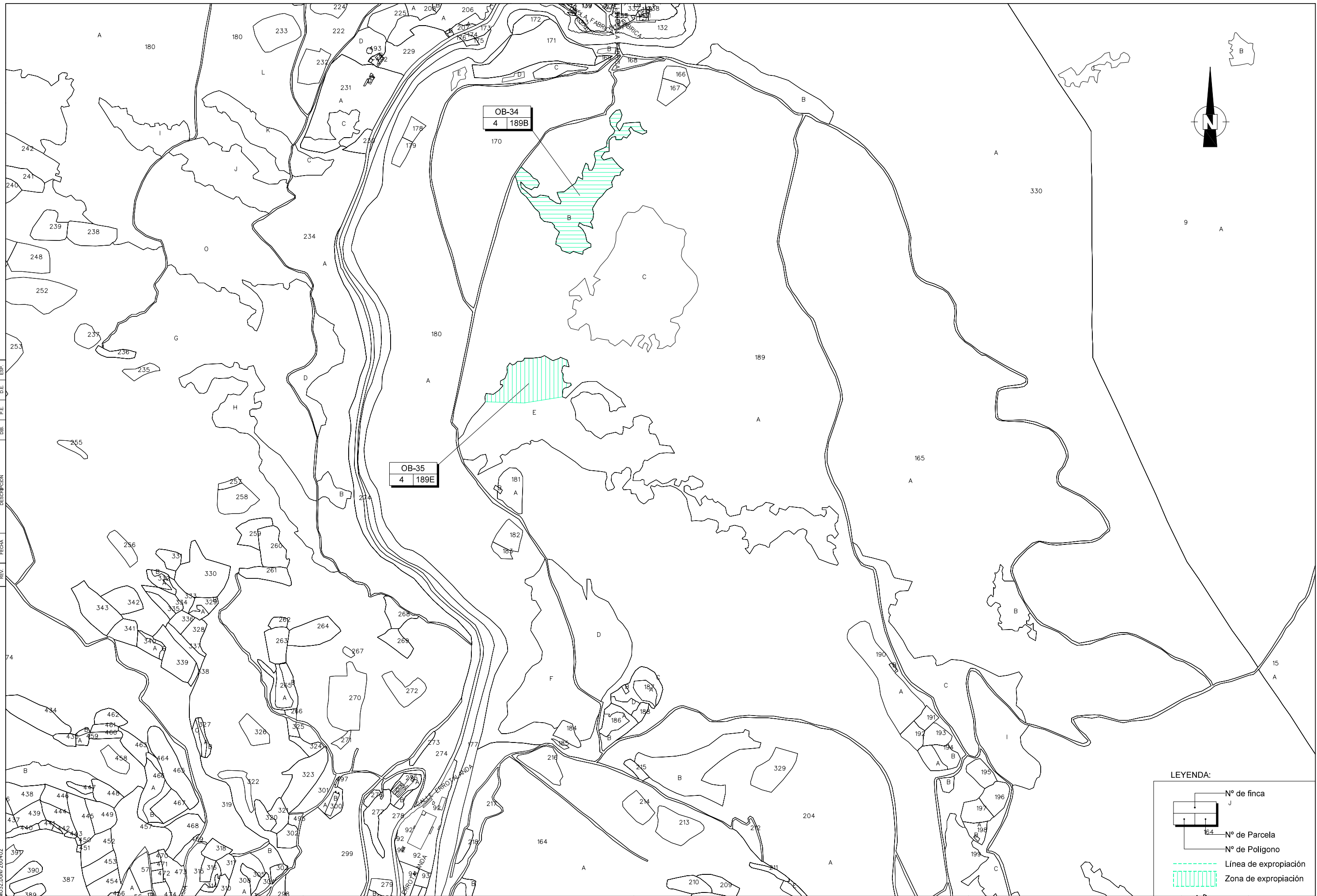

REV.	FECHA	DESCRIPCIÓN	DIB.	P.E.	CSZ.	ALO.	ESP.
0							



LEYENDA:

- Nº de finca
- Nº de Parcela
- Nº de Polígono
- Línea de expropiación
- Zona de expropiación

CIVIL/1838/PRESTAMOS2.DGN/260402

 Gobierno de Navarra Departamento de Obras Públicas, Transportes y Comunicaciones	Servicio de Proyectos, Tecnología y Obras Hídricas Sección de Proyectos	Vº Bº EL DIRECTOR DEL PROYECTO  FDO.: D. JESÚS USECHI SANTAMARÍA	CONSULTOR 	EL INGENIERO DE CAMINOS C. Y P. AUTOR DEL PROYECTO:  FDO.: D.ª CARMEN SANCHEZ ZORZANO	ESCALAS: SIN ESCALA NUMERICA (ORIGINAL DIN A1)	TÍTULO: PROYECTO DE CONSTRUCCIÓN VARIANTE EN LA CARRETERA NA-2040, ITOIZ-GARRALDA TRAMO: ARCE - OROZ BETELU	DESIGNACIÓN DEL PLANO PRETAMOS	DOCUMENTO PLANOS	PLANO PLANO 2
								FECHA ABRIL 2002	HOJA ...2... DE ...2...

“PROYECTO DE TRAZADO. VARIANTE EN LA CARRETERA NA-2040, ITOIZ-GARRALDA. TRAMO: ARCE – OROZ BETELU”

RELACION CONCRETA E INDIVIDUALIZADA DE BIENES Y DERECHOS AFECTADOS

FINCA		DOMICILIO	SUPERFICIE EXP. M ²	CATASTRO		CULTIVO
Nº	PROPIETARIO			POL.	PARC	
TERMINO MUNICIPAL DE ARCE						
1	BURUSCO BARBERENA, Francisco	C/. Frco. Bergamín, 39 PAMPLONA	188,02	21	20 A	Ruinas
2	BURUSCO BARBERENA, Francisco	C/. Frco. Bergamín, 39 PAMPLONA	413,40	21	20 B	Alamedas
3	BURUSCO BARBERENA, Francisco	C/. Frco. Bergamín, 39 PAMPLONA	708,41	21	21	Alamedas
4	COMUNIDAD FORAL DE NAVARRA	Avda. San Ignacio, 3 PAMPLONA	5.492,85	21	22 G	T. Labor
5	COMUNIDAD FORAL DE NAVARRA	Avda. San Ignacio, 3 PAMPLONA	277,94	21	22 E	Pastos
6	COMUNIDAD FORAL DE NAVARRA	Avda. San Ignacio, 3 PAMPLONA	88,82	21	22 H	Pastos
7	COMUNIDAD FORAL DE NAVARRA	Avda. San Ignacio, 3 PAMPLONA	974,32	21	22 M	Pastos
8	COMUNIDAD FORAL DE NAVARRA	Avda. San Ignacio, 3 PAMPLONA	36.575,30	21	22 B	Past.- Pinos
9	COMUNIDAD FORAL DE NAVARRA	Avda. San Ignacio, 3 PAMPLONA	18.531,00	21	22 A	Pinar
10	COMUNIDAD FORAL DE NAVARRA	Avda. San Ignacio, 3 PAMPLONA	104,01	10	59 C	Pastos
11	COMUNAL DEL CONCEJO DE LACABE	LACABE	19.690,54	10	67	Pastos
12	COMUNIDAD FORAL DE NAVARRA	Avda. San Ignacio, 3 PAMPLONA	1.312,30	10	64	Pastos

13	COMUNIDAD FORAL DE NAVARRA	Avda. San Ignacio, 3 PAMPLONA	714,56	10	71 B	Pastos
14	COMUNAL DEL CONCEJO DE LACABE	LACABE	807,62	10	70	Pinar
15	COMUNAL DEL CONCEJO DE LACABE	LACABE	6.296,35	10	68 C	Pastos
16	COMUNIDAD FORAL DE NAVARRA	Avda. San Ignacio, 3 PAMPLONA	253,41	10	69 E	Pastos
17	COMUNIDAD FORAL DE NAVARRA	Avda. San Ignacio, 3 PAMPLONA	2.045,49	10	63	Pastos
18	COMUNAL DEL CONCEJO DE LACABE	LACABE	752,50	10	68 B	Pinar
19	COMUNAL DEL CONCEJO DE LACABE	LACABE	14.599,57	10	68 A	Pastos
20	COMUNIDAD FORAL DE NAVARRA	Avda. San Ignacio, 3 PAMPLONA	1.173,87	10	79 A	Pastos
21	COMUNAL DEL CONCEJO DE LACABE	LACABE	9.467,00	10	78 A	Pastos
22	COMUNAL DEL CONCEJO DE LACABE	LACABE	195,85	10	68 E	Pastos
23	COMUNAL DEL CONCEJO DE LACABE	LACABE	5.105,88	10	68 D	Pinar
24	COMUNIDAD FORAL DE NAVARRA	Avda. San Ignacio, 3 PAMPLONA	42,99	10	80 C	Pastos
25	CABODEVILLA GARDE, Hnos.	Merindad de Sangüesa, 4 BURLADA	13.318,92	9	18 B	Encinar
26	CABODEVILLA GARDE, Hnos.	Merindad de Sangüesa, 4 BURLADA	13.318,92	9	18 A	Pastos

TERMINO MUNICIPAL DE OROZ BETELU

27	COMUNAL AYUNTAMIENTO DE OROZ BETELU	OROZ BETELU	53,69	3	56 B	Pastos
28	COMUNAL AYUNTAMIENTO DE OROZ BETELU	OROZ BETELU	22.971,25	3	56 A	Arbustivo

29	ARCELUS DUCAY, Angel Cornelio	C/. La Plata, 2 OROZ BETELU	1.286,18	3	60	Pastos
30	ECHANDI VIDONDO, Rafael	B°. de la Fábrica, 6 OROZ BETELU	482,28	3	58	Arbustivo
31	COMUNIDAD FORAL DE NAVARRA	Avda. San Ignacio, 3 PAMPLONA	713,17	3	53	Pastos
32	GONZALEZ BADASTAIN, José María	C/.María de Leza, 23-3° C RENTERIA (Guipúzcoa)	3.592, 15	3	55	Pastos

SERVIDUMBRE POR SERVICIOS AFECTADOS (LÍNEA ELÉCTRICA)

FINCA Nº	TITULAR Y DOMICILIO	IMPOSICION SERVIDUMBRE		OCUPACION APOYOS M ²	TIPO LINEA	CATASTRO		CULTIVO
		ML.	-M ²			POL.	PARC	
TERMINO MUNICIPAL DE ARCE								
8	COMUNIDAD FORAL DE NAVARRA Avda. San Ignacio, 3 PAMPLONA	1.000	---	20	L. Eléct.	21	22 B	Past.- Pinos
9	COMUNIDAD FORAL DE NAVARRA Avda. San Ignacio, 3 PAMPLONA	1.680	---	24	L. Eléct.	21	22 A	Pinar

OCUPACION TEMPORAL PARA EXTRACCION DE PRESTAMOS

FINCA Nº	PROPIETARIO	DOMICILIO	SUPERFICIE EXP. M ²	CATASTRO		CULTIVO
				POL.	PARC	
TERMINO MUNICIPAL DE OROZ BETELU						
33	COMUNAL AYUNTAMIENTO DE OROZ BETELU	OROZ BETELU	20.046,00	1	182 A	Robledal
34	COMUNAL AYUNTAMIENTO DE OROZ BETELU	OROZ BETELU	26.405,00	4	189 B	Pastos
35	COMUNAL AYUNTAMIENTO DE OROZ BETELU	OROZ BETELU	15.028,00	4	189 E	Prado
36	COMUNAL AYUNTAMIENTO DE OROZ BETELU	OROZ BETELU	96.280,00	1	155 A	Hayedo